FOOTBALL

Cu etapa de eri, campionatul Diviziei Naţionale B. poate fi considerat încheiat

Unirea Tricolor şi Macabi au învins, la Bucureşti pe Luceafărul şi Mociorniţa Colţea.

A. S. Constanţa a dispus de Prahova cu 4-2

Pentru Divizia naţională B, faptul că România a întâlnit unsprezecele Italiei, n'a fost un motiv de şomat.

Eri, în toată ţara s'au disputat 13 matchuri, de reală importanţă pentru lichidarea campiontului.

In seria estică, din rivalitatea Prahova, Unirea Tricolor, a câştigat... Macabi, care prin victoria asupra Mociorniţei s'a instalat în fruntea clasamentului seriei respective.

La Brăila, în faţa echipei locale Franco Romana, Turda a reuşit un frumos rezultat de egalitate.

In grupa de nord, Gloria CFR a suferit prima înfrângere.

Rezultatul este explicabil, dacă luăm în consideraţie faptul că ceferiştii gălăţeni şi-au trimis reprezentanţii în Bucureşti, la serbările «Ceferadei».

In celelalte serii, ar mai fi de semnalat victoria Jiului, la Petroşani, asupra CAMT-ului, înfrângerea Vulturilor la Alba Iulia şi eşecul Crişanei în derby-ul oraşului Oradea.

UNIREA TRICOLOR A INVINS CU MULTA GREUTATE PE LUCEAFARUL CU 2-0 (1-0)

Un match de capitală importanţă s'a disputat eri dimineaţă pe arena din Splai. Miza pusă în joc la acest match era prea mare şi de o egal de covârşitoare importanţă pentru ambele formaţii.

Iată dece, Unirea învinsă putea pierde titlul pentru care a luptat un întreg campionat. Pentru Luceafărul acest match era posibilitatea de a rămâne în divizia naţională B.

Din această sumară introducere ne putem da seama dece s'a jucat cu atâta ardoare şi dece jucătorii ambelor echipe au luptat cu aceiaşi energie dela început până la fluerul final. Aci s'ar putea deschide o paranteză.

Suntem aprigi susţinători ai jocului pasionat al aşa zisului joc bărbătesc. Dar e o atât de mare diferenţă între jocul bărbătesc şi jocul furnizat eri de Unirea Tricolor şi Luceafărul.

Unirea Tricolor, căci de ea se cuvine să vorbim mai întâi, a jucat cu formaţia din ultimele matchuri cu o singură schimbare. In locul lui Covaci a fost introdus juniorul Popescu Tudor, care pentru început a jucat mulţumitor.

Luceafărul a jucat în nota ultimelor matchuri. Se bazează pe trei individualităţi iş anume: Cârciog, Negrescu şi Colea, cărora eri li s'a mai adăugat un nume nou... Savu.

NOTE DESPRE JOC

Minutul 15 de joc aduce primul punct al Unirei. Johny depe aripa dreaptă centrează, Lulu venit în centrul terenului, reia în goal.

In minutul 20 Vladimirescu pierde unica ocazie de marcare pentru Luceafărul, căci trage în bara verticală.

In minutul 66 de joc. Johny trage formidabil dela 6 metri, dar portarul Savu respinge.

Al doilea punct al Unirei este opera lui Florea.

A condus d. Paolini următoarele formaţii:

UNIREA TRICOLOR: Creţeanu; Petrescu, Iliescu; Florea, Anghelache, Covaci; Dumitrescu, Alecu Andrei, Popescu Tudor, Câmpeanu şi Lulu.

LUCEAFARUL: Savu, Georgescu, Negrescu; Ştefănescu, Colea, Dumitrescu; Năstase, Vladimirescu, Cârciog, Gruin (Georgian), Georgian (Gruin).

JUSTIN SEMEN

MACABI A DISPUS DE MOCIORNIŢA-COLŢEA CU 3-1 (2-0)

Continuându-şi seria victoriilor albalbaştrii au învins şi adversarul de eri Mociorniţa-Colţea, instalându-se astfel în fruntea clasamentului.

Matchul a fost extrem de dinamic. Mociorniţa a corespuns doar prin linia mediană, care a fost superioară celorlalte compartimente.

CUM A DECURS JOCUL

Mociorniţa are lovitura de începere, atacă puternic chiar din primele minute, însă apărarea imediată a albalbaştrilor se dovedeşte a fi impenetrabilă.

In minutul 7, la o învălmăşeală în faţa poriţi macabiste, Havaş acordă corner.

Herman bate magistral, iar Bărbulescu bine plasat, reia vollé depe linia de 16 metri, marcând.

1-0 pentru Macabi.

Atacul albalbaştrilor se omogenizează, iar în minutul 16, Moisescu primind o minge frumoasă, fuge pe extremă şi centrează foarte bine.

Sika reia impecabil perforând pentru a doua oară poarta apărată de Constantinescu

2-0 pentru Macabi.

REPRIZA DOUA

Câteva minute după reluare, Ionescu pierde unica ocazie de a marca, astfel că jocul decurge mai departe în nota de dominare a macabiştilor, care în minutul 63 reuşesc prin Moisescu să-şi mărească avantajul.

Mociorniţa nu-şi pierde moralul şi refăcându-şi atacul, atacă insistent, rezultatul fiind văzut peste două minute, când Ionescu reduce handicapul.

3-1 pentru Macabi.

Până la sfârşitul partidei, fazele se succed cu repeziciune depe un teren pe altul, însă nici una dintre echipe nu reuşesc să reducă ori să mărească scorul, care rămâne neschimbat.

La fluerul d-lui I. Ceaureanu echipele s'au aliniat în următoarele formaţii:

MACABI: Hittner; Hava, Csajka, Şmilovici, Nitroiu, Mayer; Herman Lupu, Szika, Bărbulescu, Moisescu.

MOCIORNIŢA: Constantinescu; Birghilescu, Rossler; Silivestru, Turk, Talpaş; Fabian, Dona, Ionel Mociorniţa, Popescu, Ionescu.

L. RADULESCU

TURDA A TERMINAT LA EGALITATE CU FRANCO ROMANA 2-2 (1-2)

BRAILA, 11. (Prin telefon). — In faţa a 2500 de spectatori s'a desfăşurat pe stadionul oraşului întâlnirea dintre echipele divizionare Franco-Română şi Turda.

Scorul a fost deschis în min. 37 de Pau printr'o frumoasă reluare, primind balonul dela Zvrca.

Numai două minute mai târziu Boldiş schotează imparabil aducând egalarea, pentruca după scurgerea unui minut Unguroiu să stabilească printr'un shot precis, scorul pauzei: 2-1 pentru A. S. Cvntanţa. După pauză jocul este mai îndârjit şi în min. 68 Zorca finclifică un atac al bucureştenilor aducând Turdei egalarea.

Acţiuni cari rămân fără rezultat dar matchul de termină cu scorul egal 2-2.

Turda: Ionescu, Lăzărescu, Ionescu III, Ionescu II, Nichita, Baroc, Niţescu, Fau, Samoilescu, Zorca, Moldoveanu.

Franco Română: Bartos, Tacaci, Adrian, Belciu, Coşec, Letar, Bolodi, Manci, Boldiş, Cojocaru, Unguroiu.

DRAGOŞ VODA — TRAIAN 13-1 (4-0)

CERNAUŢI, 11. (Prin telefon). — In cadrul campionatului Diviziei Naţionale B, s'a jucat azi în localitate matchul dintre Dragoş Vodă şi Traian.

Net superiori, localnicii şi-au adjudecat victoria la categoricul scor de 13-1.

DERBY-UL ORAŞULUI GALAŢI DVA A SDROBIT GLORIA CFR CU 8-1 (4-1

GALAŢI, 11. (Prin telefon). — In matchul de azi, Gloria CFR a suferit prima înfrângere din întreg campionatul acestui an.

Infrângerea leaderului seriei n'a surprins pe nimeni, căci Gloria CFR a jucat într'o formaţie improvizată.

Iată formaţiile care au jucat:

DVA: Ciobotaru, Jarcă, Haldea, Pepelea, Scarlat, Tache, Docmani, Codreanu, Iorga, Carianopol.

GLORIA CFR: Cuciardi, Goriaus Rădulescu Manole, Condaxa, Oltinschi, Nistor, Dumitriu, Ciobotaru, Vanea, Măgău, Bancan.

Matchul a fost contestat de Gloria CFR pe motiv că gardul împrejmuitor de sârmă a fost în mare parte distrus.

JIUL A INVINS CAMT-UL CU 3-2 (0-)

PETROŞANI, 11. (Prin telefon). — Cei 2000 de spectatori care au fost prezenţi la desfăşurarea partidei au admirat frumuseţea jocului prestat de Jiul.

Victoria echipei din Petroşani nu poate fi pusă 'n discuţie, nici un moment.

CAMT-ul — handicapat de absenta lui Reuter — s'a prezentat mult inferior adversarului. Punctele au fost înscrise de Ulic (2) şi Vâjdea pentru încingători şi de Szes şi Szeleşi pentru CAMT.

MONOPOL — S. G. S. 2-1 (0-1)

SIBIU 11 (prin telefon). — După ce au condus la pauză cu 1-0, gazdele au trebuit să cedeze cu scorul de 1-2 în faţa elanului echipei oaspe.

A condus d. Traian Lungu, Braşov.

UNIVERSITATEA — OLYMPIA 2-0 (1-0)

CLUJ 11 (prin telefon). — Vizita în localitate a Olympiei din Satu Mare a atras pe arena Universităţii aproape 1000 de spectatori.

Goalurile au fost marcate de Pop (m. 17) şi Benţea (m. 59).

Victoria Universităţii este meritată.

UNIREA M. V. — VULTURII 2-1 (1-1)

ALBA IULIA 11 (prin telefon). — Astăzi s'a jucat în localitate match ulde football contând pentru campionatul diviziei naţionale B, seria vestică, grupa de sud.

Punctele partidei au fost înscrise de Puican (2) în minutele 4 şi 75. Pentru Vulturii a marcat Hodişan în minutul 44.

Au asistat 1500 spectatori.

MUREŞUL — TRICOLOR 2-1 (1-1)

TG. MUREŞ 11 (prin telefon). — Jucând în localitate cu Tricolor din Baia Mare, Mureşul şi-a continuat seria victoriilor dispunând de băimareni cu 3-1.

Goalurile au fost marcate de Tomoghi (2) şi Ilinca pentru Mureşul şi Boitaş pentru Tricolor.

INDUSTRIA SARMII — VICTORIA 3-0 (2-0)

CAMPIA TURZII 11 (prin telefon). — In cadrul diviziei naţionale B, seria vestică, grupa de nord, s'a jucat azi în localitate matchul dintre Industria Sârmii şi Victoria.

Victoria a revenit gazdelor cu scorul de 3-0.

Punctele au fost înscrise de Kiss (2) şi Szanislo.

STARUINŢA — CRIŞANA 3-2 (3-2)

ORADEA 11 (prin telef.). — Matchul disputat azi în localitate a avut un caracter de derby al Oradiei.

Jocul s'a soldat cu victoria Stăruinţii, care a prezentat o echipă foarte puternică.

CLASAMENTELE

SERIA ESTICA
GRUPA DE SUD

Macabi	17	12	1	4	45:26	25
U. Tricolor	16	11	3	2	43:17	25
Prahova	17	10	3	5	54:37	23
A. S. C-ţa	18	10	3	5	54:37	17
Dacia Unirea	17	7	3	7	36:33	17
Franco Rom.	18	5	6	7	42:38	16
Turda	15	4	4	7	31:37	12
Luceafărul	18	4	3	11	28:47	11
Mociorniţa	18	5	0	13	26:55	10
A. C. F. R.	16	2	3	11	13:17	9

SERIA ESTICA
GRUPA DE NORD

Gloria CFR	18	16	1	1	66:15	31
D. V. A.	17	12	3	2	51:15	23
Dragoş Vodă	17	9	3	5	53:24	21
Textila	18	9	4	5	34:15	20
Sporting	17	8	2	7	29:30	18
Victoria CFR	18	4	6	8	22:35	14
Traian	18	4	3	11	27:62	12
H. L. A.	16	4	3	9	30:35	11
M. Viteazul	17	3	4	10	19:63	10
Iahn	18	2	2	14	15:51	6

SERIA VESTICA
GRUPA DE SUD

CAMT	18	15	0	3	61:16	30
Jiul	16	10	1	5	38:25	21
C. A. O.	15	10	0	5	47:18	20
Minierul	17	9	1	7	37:24	19
Craiu Iovan	18	9	1	8	35:35	19
Vulturii	19	9	0	9	37:38	18
C. F. R.	17	7	2	8	51:25	16
Rovine Gr.	16	7	1	7	23:34	15
Unirea MV	18	5	1	12	18:51	11
Şoimii	18	1	1	16	7:61	3

SERIA VESTICA
GRUPA DE NORD

Mureşul	18	15	1	2	55:17	31
Ind. Sârmii	17	11	2	4	33:18	24
Crişana	18	7	5	6	31:18	19
Stăruinţa	18	8	2	8	32:32	19
Universtatea	16	7	3	6	21:19	17
Olympia	18	7	6	10	16:30	15
Monopol	18	6	3	9	28:34	15
Tricolor	18	5	3	10	29:38	13
Victoria	18	5	3	10	13:37	13
S. G. S.	19	5	1	12	21:35	11

AZI PREMIERA

Un film CARE VA VA DA SENZAŢIILE CELE MAI NOI ŞI CELE MAI TARI!...
SÂNGE DE CAZAC
CU
Akim TAMIROFF
ŞI FRUMOASA ACTRIŢĂ FRANCES FARMER
PARAMOUNT
GRADINA ŞI SALA CAPITOL

La ROXY
Splendidul film technicolor
FEMEEA CARE PRIMEŞTE PALME
cu Carole Lombard şi Fredric March

Venus (juniori) - Aquila (juniori) 4-0 (0-0)

Campionii juniori ai Ligii de Sud Venus, au dispus eri după amiază de cei ai Ligii de Est Aquila, cu severul scor de 4-0.

Matchul a conatt ca deschidere la partida internaţională dintre celebra «Squadra Azzura» şi naţionala noastră.

Goalurile au fost înscrise în ordine de: Emil în minutul 50, Vasilescu (2) în minutelle 70, 75 şi de Nicolau cu cinci minute înainte de sfârşitul partidei.

Formaţiile aliniate au fost următoarele:

VENUS: Budan, Doculescu, Vihlo, Vasilescu, Popescu, Rădulescu, Enul, I. Lup., Vasilescu, Vasile, Nicolau.

AQUILA: Cleja, Mantusewsky, Claudin, Miron, Buvcowschi, Iosif A., Gheorghto, Milesco, Lupovici, Vânătoru.

Etapa Districtuală de eri

Distribuţia a obţinut cel mai categoric scor iar Circeu a înscris al 100-lea gol

ACSA — PEBE 8-0 (3-0)
AV. SPORTIV — ASCAM 5-0 !2-5)
SBURATORII — SP. MUNCITORESC 5-2 (2-2)
COLENTINA — GENERALA 3-1 (2-1)
GENERALA (jun.) — COLENTINA (jun.) 5-2 (2-0)
SP. MUNCITORESC (jun.)—SBURATORII (jun.) 12-1 (5-0)
STARUINŢA — CARMEN 5-2 (1-2)
DAMBOVIŢA — LPN 4-3 (2-0)
GLORIA (jun.) — SOCEC (jun.) 7-2 (3-0)
DISTRIBUŢIA — DELEA VECHE 15-1 (3-1)

ALTE REZULTATE

Amicale

STB — CAB (oldboys) 4-3 (2-1).
Ştandard — Fichet 6-1 (0-1).

CLASAMENTE

CATEGORIA I-a B

AGER	18	12	4	2	46:29	28
Leonida	18	12	2	4	43:22	26
Leonida	18	12	2	4	43:22	26
Adesgo	18	11	1	6	49:25	23
Vergu	18	10	2	6	45:27	22
ACSA	18	7	4	7	50:33	18
Militari	18	7	3	8	43:39	17
ASCAM	18	7	2	9	26:42	16
Av. Sportiv	18	5	3	10	29:44	13
Lupeasca	19	5		11	21:48	12
Pebe	18	2	1	15	16:68	5

CATEGORIA II-a A

Universul	18	14	3	1	59:12	31
Metropola	18	11	4	3	38:22	26
CFRBT	18	11	3	4	58:15	25
Sp. Muncit.	18	7	3	8	33:33	17
Griviţa	18	6	5	7	26:30	17
Biruinţa	17	6	5	6	26:29	17
Cartea Rom.	17	6	2	9	38:41	14
Colentina	18	5	4	9	21:39	14
Sburătorii	18	5	3	10	34:45	13
Generala	18	2	0	16	15:82	4

CATEGORIA II-a B

Metalosport	18	16	1	1	83:16	33
Arsenal	18	15	1	2	71:20	31
Garaj Mih.	17	9	4	4	38:21	22
Ciclop	17	8	4	5	44:32	20
Victoria	18	9	0	9	43:51	18
Stăruinţa	18	7	8	8	33:44	17
Carmen	17	6	2	9	47:57	14
Orpheus	18	4	1	13	36:59	9
Dâmboviţa	17	3	0	14	22:77	6
L. P. N.	18	2	2	14	28:67	6

CATEGORIA III-a A

Distribuţia	16	16	0	0	112:12	32
F. C. Suter	16	13	1	2	57:28	27
Fichet	16	7	4	5	38:29	18
Fulgerul	15	7	1	7	25:25	15
Delea Veche	16	7	1	8	34:55	15
E. F. A.	15	4	3	8	38:36	11
Norma	16	4	3	9	27:42	11
C. A. B.		16	3	12	22:79	7
Grozăveşti	15	2	2	11	20:67	6

Arsenal (Târgovişte) Lic. Ind. Târgovişte 4-4 (2-2)

TARGOVIŞTE, 11 (prin telefon). — Matchul amical dintre formaţiile oraşului nostru, Arsenal şi Lic. Industrial s'a terminat printr'un draw.

Goalurile au fost marcate de Barbu, Cherciu şi Chiriţă (2), pentru Arsenal şi Diaconescu (2) şi Dobrescu (2) pentru Lic. Industsrial.

Ferroemail campion al ligii de sud

Ploeştenii au învins pe Venus Tricolor din Călăraşi cu 3-2 (3-2)

PLOEŞTI, 11. (Dela redactorul nostru). — Pe terenul din localitate s'a jucat astăzi dimineaţă matchul dintre Feroemail, campioana districtului Ploeşti şi Venus-Tricolor din Călăraşi, pentru campionatul ligii de Sud.

Feroemail, a reuşit să învingă cu 3-2, după un joc în care a trebuit să lupte cu elanul oaspeţilor singura lor armă.

A condus d. Vartolomeu Constanţa, căruia i s'au aliniat echipele:

FEROEMAIL: Hantzi, Szabo, Ionescu, Hubşer, Dragomir, Benk, Radu, Mândreanu, Vaida, Simionescu, Neumayer.

VENUS-TRICOLOR: Cucu, Napoleon, Popescu, Corneliu, Dumitrescu, Cristea, Apostol, Nicolae, Negulescu, Stanciu şi Dumitrescu Gh.

Feroemail urmează să întâlnească Duminică pe învingătorul dintre Triumf-Giurgiu şi Astra-Ochiuri. Oricare ar fi acesta, olarii nu mai pot pierde titlul ligii de sud şi promovarea în divizia B.

Astfel munca şi străduinţele dlor St. Starcke, Pedvisocar, Valenci, Bogdan şi Starcke junior vor fi încununate de succes.

Partida cronometrată

(Continuare din pag. 3-a)

MIN. 66. La o ciocnire cu Iuhasz, Perazzolo rupe tricoul orădeanului şi jocul este întrerupt câteva secunde iar la reîncepere se remarcă o cursă «de efect» a lui Vintilă.

MIN. 67. Lengheriu respinge o lovitură liberă trasă de Biavatti.

MIN. 68. Reuter se apropie ameninţător de poartă şi în ultima instanţă este deposedat de balon de de Foni.

MIN. 60. Deşi era în avantaj arbitrul flueră fault la Perazzolo care pune piciorul pe umărul lui Bodola.

MIN. 70. O centrare precisă a lui Vintilă este reluată de Baratki însă Olivieri respinge cu greutate în corner. Execută lovitura Orza iar portarul iatlian prinde balonul.

MIN. 71. Se joacă în careul italian deoarece românii domină categoric.

MIN. 72. Orza încearcă să-l dribleze pe Locatelli fără succes.

DOBAY FUNCŢIONEAZA CU INTARZIERE...

MIN. 73. La o minge înaltă Baratki deposedează de balon pe Olivieri şi centrează precis însă Dobay nu este atent şi Foni degajează terenul. Era o ocazie splendidă de goal deoarece Rava luftase şi balonul se plimba prin faţa porţii.

MIN. 74. Vintilă opreşte pe Colaussi din acţiune.

BARATKI RATEAZA CEA MAI SIGURA OCAZIE

MIN. 75. O centrare a lui Orza îl găseşte pe Baratki singur în faţa porţii şi nemarcat însă se grăbeşte şi ratează.

MIN. 76. Degajarea lui Lengheriu ajunge la Orza care trage afară.

MIN. 77. Baratki execută o piruetă şi trage splendid iar Olivieri prinde.

MIN. 78. Iuhasz împiedică pe Piola să-şi facă jocul oprindu-l regulat.

MIN. 79. O combinaţie Bodola—Baratki—Dobay este oprită de Foni.

MIN. 80. Vintilă fuge pe tuşe şi produce panică prin centrarea sa însă din nou Foni degajează.

MIN. 81. Un corner la poarta Italiei este respins de acelaş Foni.

MIN. 82. Orza trage la goal şi Andreolo intervine cu capul.

MIN. 83. Lengheriu intervine energic la un contact cu Piola şi arbitrul flueră fault. Bate Locatelli şi Lupaş respinge.

MIN. 84. Biavati centrează şi Piola reia cu capul peste bară.

MIN. 85. Un out acordat de Locatelli este executat de Vintilă la Reuter şi acesta trage spre poartă iar Foni degajează.

MIN. 86. Românii sun în continuu atac. Toţi italienii sunt masaţi în careu şi resping orice acţiune.

MIN. 87. Jucătorii italieni degajează toate mingile în out.

MIN. 88. După un dribling scurt Bodola trage la goal şi Olivieri prinde.

MIN. 89. Pe teren nu mai există decât o singură echipă. Fundaşii Foni şi Rava resping orice atac.

MIN. 90. O acţune Bodola—Dobay este interceptată de Campatelli care trimite în out. Inainte ca Lupaş să bată lovitura arbitrul flueră sfârşitul jocului.

Dodo Berechet

HIPISM

Concursul Hipic Internaţional

România şi Germania şi-au adjudecat probele zilei a treia

Ghinionul continuă să urmărească echipa României

Cea de a treia zi a Concursului Hipic Internaţional a cunoscut un frumos succes de public. Incintele hipodromului Băneasa-Trap au fost înţesate de un public mai numeros ca în anterioarele zile, public care a participat intens la desfăşurarea celor două probe prevăzute de program.

Ghinion pe toată linia

Deşi vom fi acuzaţi de continuă repetare, totuşi vom consemna din nou faptul că echipa României continuă să fie urmăirtă de un ghinion feroce.

Purtătorii culorilor naţionale, handicapaţi din primul moment de mediocra calitate a materialului cavalin ce au de folosit, se isbesc continuu de marele obstacol al ghinionului.

Cazurile căpitanului Zahei cu Huntar şi locotenentului Pucherea cu Haiduc sunt ilustraţie fidelă a celor afirmate mai sus.

Ambii, au efectuat parcursul premiului CAVALERIEI REGALE ROMANE cu precizie matematică, pentruca primul să aibă neşansa de a doborâ penultimul obstacol, iar secundul pe ultimul.

Calităţile difuzate de aceşti doui excelenţi reprezentanţi ai noştri, îi instaurează pe un plan similar cu a celor mai buni concurenţi din acest concurs.

Locotenentul Purcherea în ziua când va putea beneficia de serviciile unui cal bun, va fi capabil de cele mai frumoase performanţe.

Căpitanul Brinckman, călăreţ de mare clasă

Principala probă a zilei, premiul Cavaleriei Regale Române, a constituit un dificil examen pentru cei 43 de concurenţi cari l-au disputat. Duritatea parcursului a fost resimţită din plin şi este foarte bine redată de faptul că numai doi călăreţi au reuşit să-l absolve fără greşală: căpitanii BRINCKMANN şi GONZE.

Primul a realizat această ispra[illegible] zentantul Belgiei a făcut un parcurs impresionant cu Ali Baba.

Ambii au dovedit calităţi cari i-au detaşat net de ceilalţi concurenţi.

Ţinuta impecabilă în şea, temeritatea cu care abordă obstacolele şi rapiditatea de execuţie, iată calităţi cari fac din laureaţii probei de eri, adevăraţi artişti. In special, impresie formidabilă a produs reprezentantul german. Victoria lui din baraj, deşi a reuşit să-l distanţeze de un adversar egal, are drept semnificaţie şi repararea unei neşanse din anterioara probă a concursului, când fusese învins, datorită unui coeficient mai mare de şansă, de locotenentul Skulicz. Căpitanul Gonze? Acelaş pe care publicul îl cunoaşte încă din anul trecut. Desăvârşit călăreţ, a pierdut în faţa unui călăreţ de valoare egală dar care a întrebuinţat un cal mai rapid.

Echipa Poloniei, formaţie omogenă

Şi eri, echipa poloneză a produs o excelentă impresie. Formată din elemente de valoare foarte apropiată, reuşeşte să facă figură excelentă alături de cei mai buni adversari. Din rândurile ei se detaşează de puţin, căpitanul Komorowsky care ar fi putut intra şi el în baraj dacă n'ar fi avut ghinion.

Letonia un concurent meritoriu

Una din surprizele plăcute ale acestui concurs o formează tânăra echipă a Letoniei.

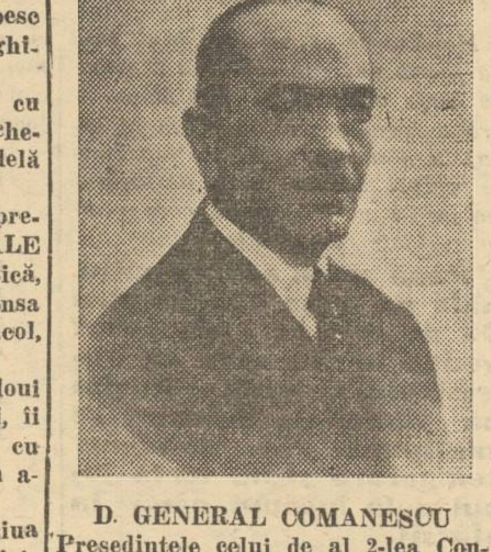

D. GENERAL COMANESCU
Preşedintele celui de al 2-lea Concurs Hipic Internaţional.

Deşi deabia la al doilea concurs hipic internaţional la care participă reprezentanţii Letoniei se comportă cât se poate de bine, arătând că în ziua când vor căpăta rutina marilor întreceri vor putea realiza lucruri din cele mai frumoase.

Doamna Mihail Rusescu învingătoare în premiul Primăverei

Cea de a doua probă a zilei, deschisă numai amazoanelor ne-a adus plăcuta surpriză a unei victorii făurită de d-na ANICUŢA MIHAIL RUSESCU.

Deşi întâlnea în [illegible] reprezentanta [illegible] versară de mare clasă, [illegible] reată română a reuşit să realizeze o performanţă la care puţini se mai aşteptau.

La d-na Anicuţa Rusescu nu ştii ce să admiri în timpul evoluţiei pe parcurs. Graţie desăvârşită, un stil oarecum masculin de a aborda obstacolele ori temeritatea pe care dorinţa de victorie i-o insuflă.

O adversară redutabilă: D-na P. Beauduin

In d-na P. Beauduin, reprezentantele noastre au găsit o adversară din cele mai serioase şi care a fost privată de satisfacţia victoriei de ghinionul avut la cel de al 13-lea şi ultim obstacol. Dacă reuşea să treacă şi acest obstacol în stilul magistral în care învinsese primele 12, reprezentanta Belgiei ar fi fost o învingătoare netă. Aplauzele entusiaste cu care i-a fost urmărită exhibiţia sunt o recompensă — este drept palidă — a unui ghinion.

Rezultatele tehnice

Premiul Cavaleriei Regale Române

BARAJ

Pr. I. Brinkmann, Wotansbruder.
Pr. II. Cpt. Gonze, Aliba Baba.
Pr. III. Brinkmann, Oberst II.

EX AEQUO PR. IV—XIII

Cpt. Huck, Artur.
Cpt. Hasse Kurt, Tora.
Muckenberger, Litho.
Cpt. Zahei, Hunter.
Cpt. Komorowski, Sbig II.
Komorowski, Ab-El-Krim.
Lt. Purcherea, Haiduc.
Wolosowski, Blondyna.
Weidemann, Fridolin.
Skulicz, Dunkan.

EX AEQUO Pr. XIV—XV

Wolosowski, Bimbus.
Huck Max, Scheemann.
Poswick, Acrobatté.
Muckenberger, Nachtsarsch.
Cpt. Tudoran, Codina.
Komorowski, Astra VII.
Karklius, Namejs.
Cpt. Zahei, Dracu Ştie.

Premiul Primăverei

1. D-na Mihail Rusescu (România), Armăşeşti.
2. D-na P. Beauduin (Belgia) La Perigotte.
3. D-na Dodi Stoica (România), Mărţişor.
4. D-na P. Beauduin (Belgia), Karmmel.
5. D-na Dina Petrescu (România). Alinta.
6. D-na Miclescu (România), Ben-Hur.

*

Concursul va fi reluat Marţi, azi fiind zi de odihnă.

Sp. Studenţesc a învins S. T. B. cu 4-2 (4-0)

Pe arena din Şos. Ştefan cel Mare s'a disputat matchul amical dintre echipele de mai sus terminându-se cu rezultatul de 4-2 (4-0) pentru Sp. Studenţesc.

Sp. Studenţesc a încercat pe jucătorii: Remus, Mihăilescu, Voicu şi Andreescu.

D-lui Al. Stăncescu i s'au aliniat următoarele ormaţii :

SP. STUDENŢESC: Andreescu (Duce), Duce (Andreescu), Bădulescu, Nicu Virgil, Drăgan- Voicu (Remus), Remus (Voicu), Constantinescu-Grecu, Marinescu, Mihăilescu, G. Popescu.

S. T. B.: Tacke, Mitu, Cornel, Bentu, Buzdea I, Adam, Stănescu, Bujdea II, Cameniţă, Socec (Agadacke), Igrişanu.

Astra (Ochiuri) - Triumf (Giurgiu) 6-0 (3-0)

TARGOVIŞTE, 11 (prin telefon). — In cadrul Ligii de Sud s'a jucat la ochiuri matchul dintre echipa locală, Astra şi formaţia din Giurgiu, Triumf.

Pentru Astra, goalurile au fost marcate de Ştej (2), Veber (3) şi Victor Ionescu.